基礎資料２　RCCM資格試験の状況

【RCCM資格試験の実施状況と登録者数の推移】（平成28年3月15日現在）

表2-1-1　RCCM資格試験の実施状況と登録者数の推移

（人）

年　度	H17	H18	H19	H20	H21	H22	H23	H24	H25	H26	H27
受験者数	4,185	4,031	4,281	4,663	5,426	5,497	6,742	6,495	5,927	6,291	6,569
合格者数	2,092	1,505	1,888	1,624	2,192	1,572	2,160	1,014	1,892	1,669	1,679
合格率(%)	50.0	37.3	44.1	34.8	40.4	28.6	32.0	15.6	31.9	26.5	25.6
登録者数	22,972	24,015	23,719	24,736	25,563	26,015	25,027	25,811	25,510	26,840	27,059

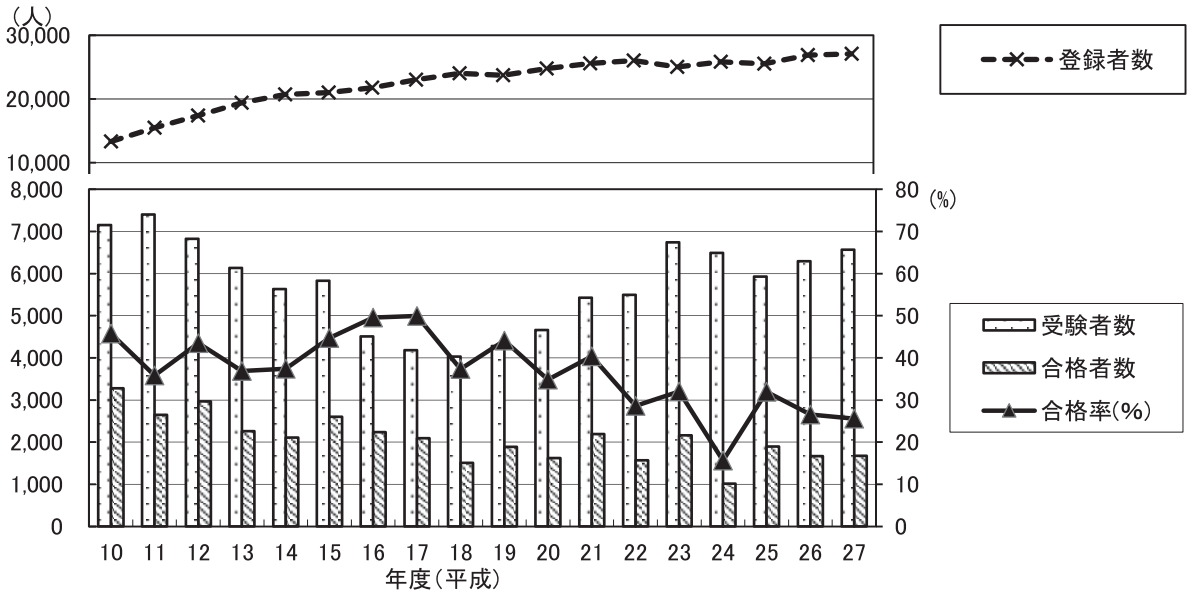

図2-1-1　RCCM資格試験の実施状況と登録者数の推移

表2-1-2　RCCM部門別の登録者数

部門CD	部　　門	H27年度 合格者数	登録者
1	河川、砂防及び海岸・海洋	305	4,224
2	港湾及び空港	30	474
3	電力土木	5	101
4	道路	327	5,817
5	鉄道	10	136
6	上水道及び工業用水道	59	925
7	下水道	70	1,877
8	農業土木	79	1,491
9	森林土木	22	519
10	造園	14	308
11	都市計画及び地方計画	69	1,170
12	地質	32	781
13	土質及び基礎	115	2,315
14	鋼構造及びコンクリート	304	2,930
15	トンネル	50	503
16	施工計画、施工設備及び積算	57	1,198
17	建設環境	50	1,299
18	建設機械	4	69
19	水産土木	17	138
20	電気電子	36	513
21	廃棄物	7	97
22	建設情報	17	174
合　　計		1,679	27,059